



КРАСНОЯРСКИЙ  
МЕДИЦИНСКИЙ  
УНИВЕРСИТЕТ  
1942/2022



ИНСТИТУТ  
ПОСЛЕДИПЛОМНОГО  
ОБРАЗОВАНИЯ  
КрасГМУ

# Все о карьере: «кнут и пряник»

Начальник отдела ординатуры и  
развития профессиональной карьеры ИПО  
**Ткаченко О.В.**

# Карьеру врача нужно планировать и развивать



Регулярно проходить обучение и ПК (семинары, тренинги)

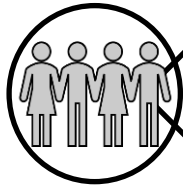

Выбрать место работы

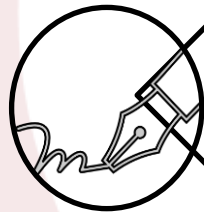

Поставить перед собой рабочие цели

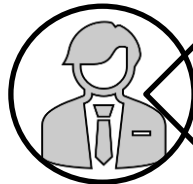

Оценить свои возможности в выбранной профессиональной области

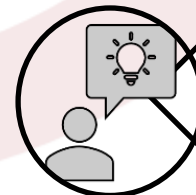

Понять, что именно привлекает вас в данной профессии (специализации)



# Карьеру врача нужно планировать и развивать

1

Понять, что именно привлекает вас в данной профессии (специализации)



## **НПА:**

- Приказ Минздрава России от 02.05.2023 №206н «Об утверждении Квалификационных требований ...»;
- Приказ Минздравсоцразвития России от 23.07.2010 №541н Об утверждении ЕКС должностей руководителей, специалистов..»;
- Профессиональные стандарты.

**Профессиональное сообщество** (конференции, круглые столы, СНО и т.д.).



# Карьеру врача нужно планировать и развивать

2

Оценить свои возможности в  
выбранной профессиональной  
области



## Трудоустройство по специальности ВО:

- врач участковый терапевт
- врач приемного отделения

## Поступление в ординатуру:

- Приказ Министерства здравоохранения РФ от 11 мая 2017 г. № 212н  
«Об утверждении Порядка приема...»

### **!Проект нового приказа!**

- Постановление Правительства РФ от 13.10.2020 № 1681  
«О целевом обучении по образовательным программам СПО и ВО»

# Карьеру врача нужно планировать и развивать

3

Поставить перед собой рабочие цели



## Карьера:

- вертикальная карьера
- горизонтальная карьера

## Планирование:

- Саморазвитие
- Коммуникация
- Лидерство
- Эмоциональный интеллект
- Ориентация на результат
- Адаптивность

# Карьеру врача нужно планировать и развивать



## 4 Выбрать место работы



### **Обязательства по трудоустройству:**

- договор о целевом обучении
- договор (образовательный сертификат)
- договор с юридическим лицом

### **Самостоятельное трудоустройство:**

- МКП
- Факультетус
- сайты-агрегаторы

# Медицинский кадровый призыв

[https://krasgmu.ru/index.php?page\[self\]=appeal](https://krasgmu.ru/index.php?page[self]=appeal)



О проекте

Карта

Вакансии

Резюме

Контакты



АДМИН

## МЕДИЦИНСКИЙ КАДРОВЫЙ ПРИЗЫВ

### О ПРОЕКТЕ

Кадры здравоохранения - это интеллектуальный потенциал отрасли, который требует длительной подготовки, постоянного профессионального развития и пристального внимания со стороны органов управления в субъектах Российской Федерации. Сформировавшийся дефицит медицинских кадров в Красноярском крае требует системного подхода к его снижению.

Проект "Медицинский кадровый призыв" направлен на снижение дефицита медицинских кадров в Красноярском крае посредством повышения эффективности консолидированной работы системы здравоохранения и муниципальной власти региона. Данный цифровой ресурс представлен в виде интерактивной карты, на которой отмечены муниципальные образования края с информацией о районе, реализуемых мерах поддержки по привлечению медицинских специалистов, востребованности и прогноза в медицинских кадрах на 5 лет. При этом основной посыл данного проекта - создать здоровую конкуренцию среди районов Красноярского края области по привлечению медицинских кадров путем разработки и внедрения оригинальных мер социальной поддержки медицинского специалиста в комплексе с аналогичной по цели Федеральной программой "Земский доктор". Усилия муниципальных властей, направленные на снижение дефицита медицинских кадров позволят создать рейтинг и выявить лучшие практики.

Территории

61

Организации

166

Вакансии

730



# Медицинский кадровый призыв

## Интерактивная карта

№	Территория: городские округа	МСП
1	Красноярск, г	3
2	Ачинск, г	6
3	Боготол, г	4
4	Бородино, г	4
5	Дивногорск, г	2
6	Енисейск, г	2
7	Канск, г	1
8	Лесосибирск, г	3
9	Минусинск, г	3
10	Назарово, г	3
11	Норильск, г	6
12	Сосновоборск, г	1
13	Шарыпово, г	3
14	Железногорск, г	4
15	Зеленогорск, г	2
16	Солнечный, пгт	1
17	Кедровый, п	2
№	Территория: муниципальные районы	МСП
18	Абанский, р-н	5

Интерактивная карта Красноярского края. Цветовой градиент отображает количество поддержки для медицинских работников.

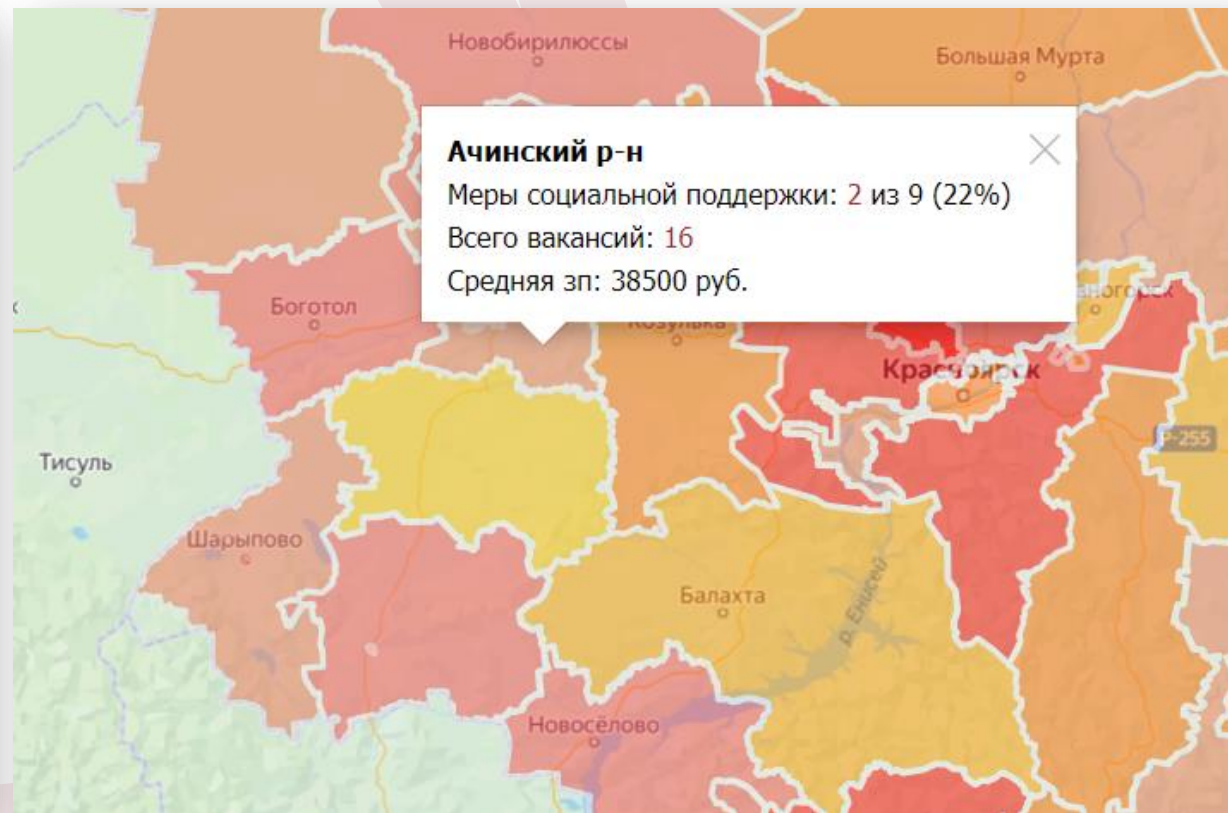
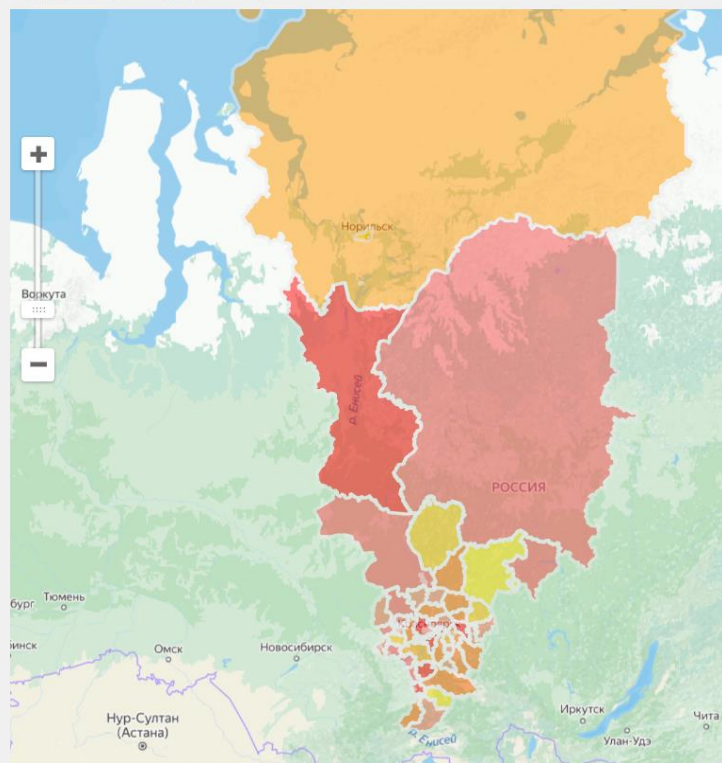



# Медицинский кадровый призыв

## Поиск вакансий



О проекте

Карта

Вакансии

Резюме

Контакты



АДМИН

## ВАКАНСИИ

Поиск по должности

Поиск по вашему резюме

Избранные вакансии

врач

Для лиц ОВЗ

г. Красноярск	2
г. Канск	3
Идринский р-н	3
Канский р-н	3

# Медицинский кадровый призыв

## Резюме

Разместите ваше резюме

Размещенные резюме (291)

Ф.И.О.

Туценко Ксения Олеговна

Возраст

23

Телефон

+7 (963) 256 34 05

Email

kseniamkib@gmail.com

№	Ф.И.О.	Дата размещения	👁	
1	Карпов Александр Дмитриевич	28.01.2022 в 10:31	9	👤
2	Козлова Дарья Алексеевна	18.10.2021 в 12:49	81	👤
3	Бабаева Турана Фаиг кызы	08.10.2021 в 12:35	65	👤
4	Григорян Дмитрий Юрьевич	13.09.2021 в 11:06	120	👤
5	Заколodняя Ольга Ивановна	09.09.2021 в 21:48	89	👤
6	Лушникова Мария Васильевна	24.08.2021 в 22:16	102	👤
7	Михайлова Надежда Владимировна	16.07.2021 в 16:54	143	👤
8	Метелица Виктория Сергеевна	02.07.2021 в 14:11	147	👤
9	Соловьева Юлия Николаевна	20.06.2021 в 21:59	141	👤

Резюме доступно

Всем посетителям сайта ▾

Всем посетителям сайта

Только авторизованным пользователям

Только администраторам сайта

**Инструкция:**

[https://krasgmu.ru/index.php?page\[common\]=content&id=213296](https://krasgmu.ru/index.php?page[common]=content&id=213296)

# Карьеру врача нужно планировать и развивать



**Институт последипломного образования КрасГМУ**

<https://ipo.krasgmu.ru/>

**Портал НМО**

<https://edu.rosminzdrav.ru/>

**Методический центр аккредитации специалистов**

<https://fmza.ru/about/o-tsentre/>

**5**

Регулярно проходить обучение и ПК (семинары, тренинги)



# Альтернативные карьерные пути в медицине

Сменить профиль.  
Ординатура  
Проф. переподготовка

Административная  
работа

Заняться наукой и  
клиническими  
исследованиями

Найти смежную  
специальность  
(медицинский юрист)

Пойти преподавать в  
университет, колледж

Построить карьеру в  
фармацевтической  
компании (консультант)

Развивать экспертный  
блог (чек-листы, гайды и  
авторские программы)

Собственный  
медицинский бизнес



**Ждем вас в Центре развития профессиональной  
карьеры КрасГМУ  
МФЦ ординатура (с март 2024 года,  
каждую среду с 15:00 до 18:00)**

Адрес: г. Красноярск,  
ул. Партизана Железняка, д.1,  
каб. 2-90 (главный корпус КрасГМУ, 2 этаж)

Почта: [prof.career@krasgmu.ru](mailto:prof.career@krasgmu.ru)

Телефон: +7 (391) 228 08 71; +7 (391) 220 05 49

Сайт МКП: [https://krasgmu.ru/index.php?page\[self\]=appeal](https://krasgmu.ru/index.php?page[self]=appeal)

Факультетус:  
[https://krasgmu.ru/index.php?page\[common\]=content&id=213295](https://krasgmu.ru/index.php?page[common]=content&id=213295)

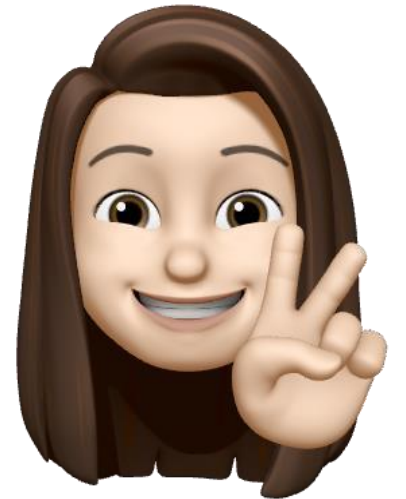



КРАСНОЯРСКИЙ  
МЕДИЦИНСКИЙ  
УНИВЕРСИТЕТ  
1942/2022



ИНСТИТУТ  
ПОСЛЕДИПЛОМНОГО  
ОБРАЗОВАНИЯ  
КрасГМУ

# Присоединяйся

